

# EXPEDIENTE URBANO: USOS DE SUELO

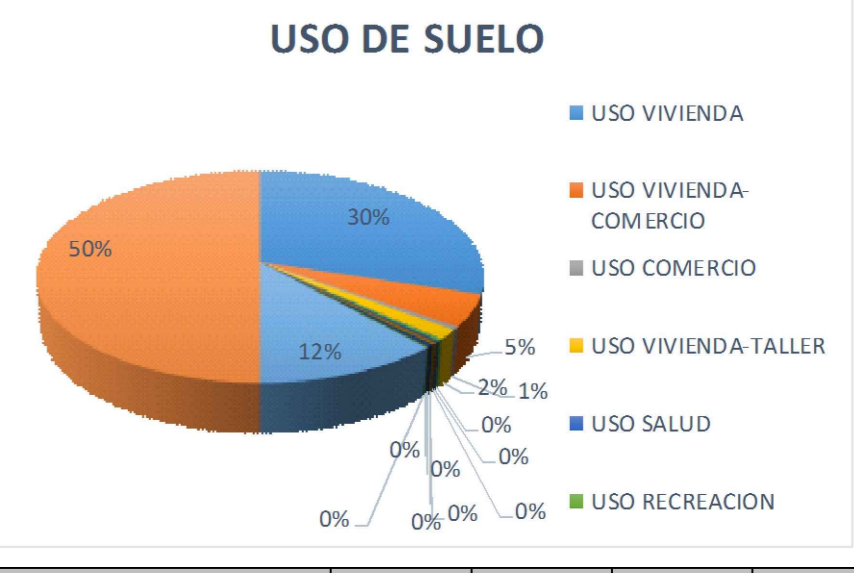
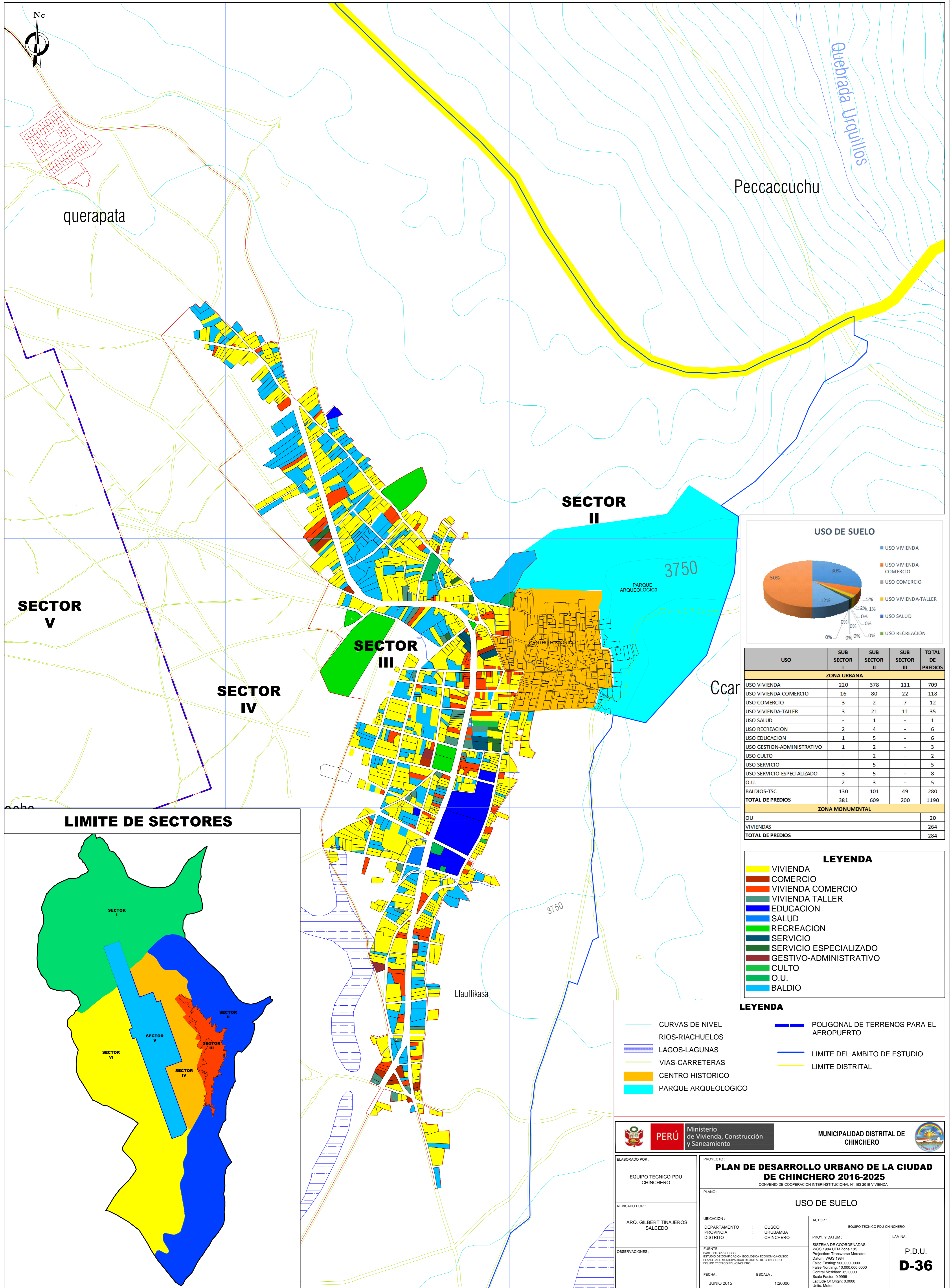

| USO                        | SUB SECTOR I | SUB SECTOR II | SUB SECTOR III | TOTAL DE PREDIOS |
|----------------------------|--------------|---------------|----------------|------------------|
| <b>ZONA URBANA</b>         |              |               |                |                  |
| USO VIVIENDA               | 220          | 378           | 111            | 709              |
| USO VIVIENDA-COMERCIO      | 16           | 80            | 22             | 118              |
| USO COMERCIO               | 3            | 2             | 7              | 12               |
| USO VIVIENDA-TALLER        | 3            | 21            | 11             | 35               |
| USO SALUD                  | -            | 1             | -              | 1                |
| USO RECREACION             | 2            | 4             | -              | 6                |
| USO EDUCACION              | 1            | 5             | -              | 6                |
| USO GESTION-ADMINISTRATIVO | 1            | 2             | -              | 3                |
| USO CULTO                  | -            | 2             | -              | 2                |
| USO SERVICIO               | -            | 5             | -              | 5                |
| USO SERVICIO ESPECIALIZADO | 3            | 5             | -              | 8                |
| O.U.                       | 2            | 3             | -              | 5                |
| BALDIOS-TSC                | 130          | 101           | 49             | 280              |
| <b>TOTAL DE PREDIOS</b>    | <b>381</b>   | <b>609</b>    | <b>200</b>     | <b>1190</b>      |
| <b>ZONA MONUMENTAL</b>     |              |               |                |                  |
| OU                         |              |               |                | 20               |
| VIVIENDAS                  |              |               |                | 264              |
| <b>TOTAL DE PREDIOS</b>    |              |               |                | <b>284</b>       |

### LEYENDA

- VIVIENDA
- COMERCIO
- VIVIENDA COMERCIO
- VIVIENDA TALLER
- EDUCACION
- SALUD
- RECREACION
- SERVICIO
- SERVICIO ESPECIALIZADO
- GESTIVO-ADMINISTRATIVO
- CULTO
- O.U.
- BALDIO

### LEYENDA

- CURVAS DE NIVEL
- RIOS-RIACHUELOS
- ▨ LAGOS-LAGUNAS
- VIAS-CARRETERAS
- CENTRO HISTORICO
- PARQUE ARQUEOLOGICO
- POLIGONAL DE TERRENOS PARA EL AEROPUERTO
- LIMITE DEL AMBITO DE ESTUDIO
- LIMITE DISTRITAL

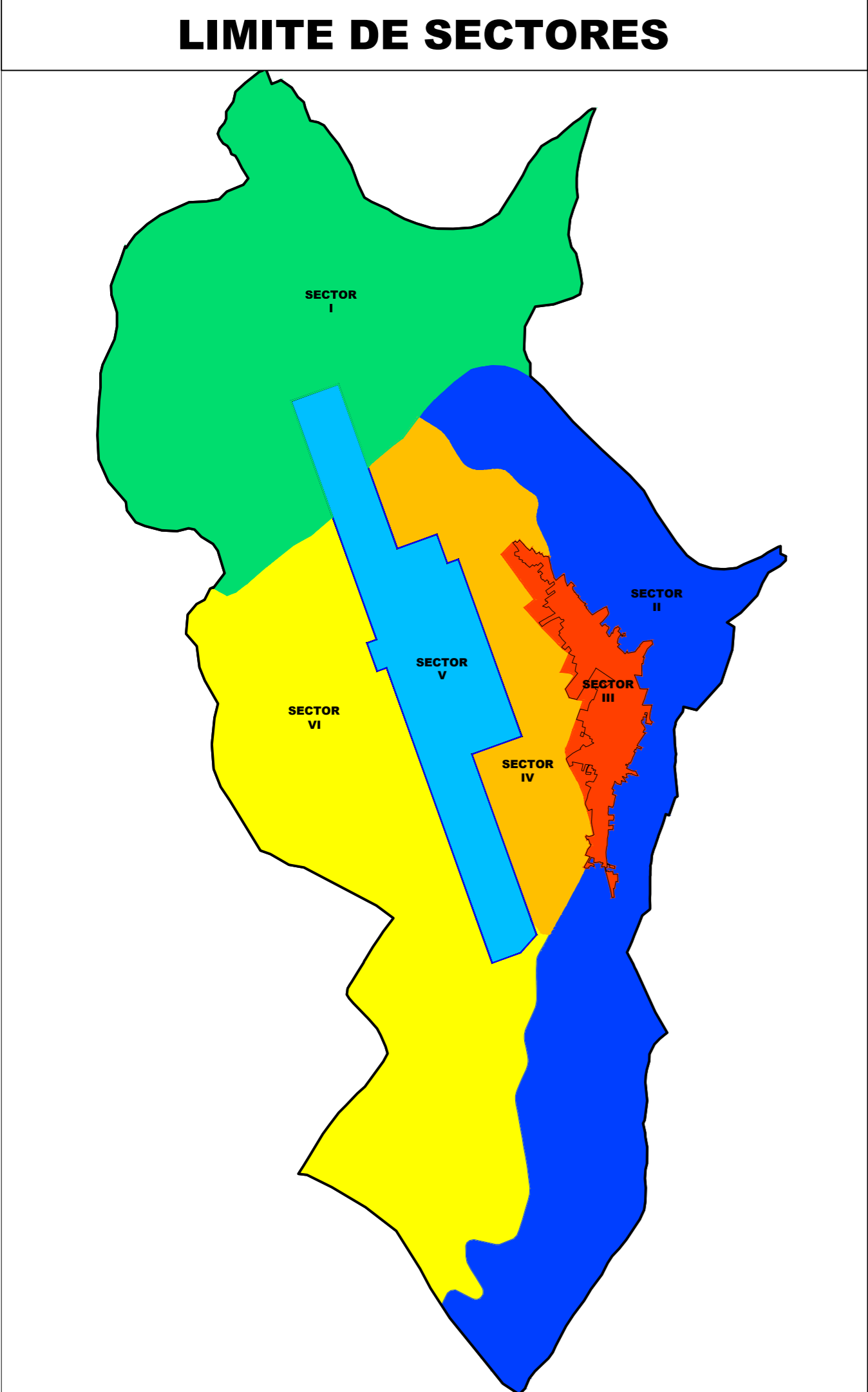

**PERÚ**  
Ministerio de Vivienda, Construcción y Saneamiento

MUNICIPALIDAD DISTRITAL DE CHINCHERO

|   |  |  |                        |
|---|--|--|------------------------|
| ELABORADO POR:<br>EQUIPO TECNICO-PDU CHINCHERO  |  | PROYECTO:<br><b>PLAN DE DESARROLLO URBANO DE LA CIUDAD DE CHINCHERO 2016-2025</b><br>CONVENIO DE COOPERACION INTERINSTITUCIONAL N° 153-2015-VIVIENDA   |                        |
| REVISADO POR:<br>ARQ. GILBERT TINAJEROS SALCEDO   |  | PLANO:<br><b>USO DE SUELO</b>  |                        |
| UBICACION:<br>DEPARTAMENTO : CUSCO<br>PROVINCIA : URUBAMBA<br>DISTRITO : CHINCHERO  | AUTOR:<br>EQUIPO TECNICO PDU-CHINCHERO | PROY. Y DATUM:<br>SISTEMA DE COORDENADAS:<br>WGS 1984 UTM Zone 18S<br>Proyeccion: Transversa Mercator<br>Datum: WGS 1984<br>False Easting: 500,000,000.0000<br>False Northing: 50,000,000.0000<br>Central Meridian: -69,0000<br>Scale Factor: 0.9998<br>Latitude Of Origin: 0,0000<br>Units: Meter |                        |
| FUENTE:<br>BASE COGNITIVA<br>ESTUDIO DE ZONIFICACION ECOLOGICA ECONOMICA-CUSCO<br>PLANO BASE MUNICIPALIDAD DISTRITAL DE CHINCHERO<br>EQUIPO TECNICO PDU-CHINCHERO | FECHA:<br>JUNIO 2015                   | ESCALA:<br>1:20000   | <b>P.D.U.<br/>D-36</b> |