

# EXPEDIENTE URBANO: MATERIAL PREDOMINANTE

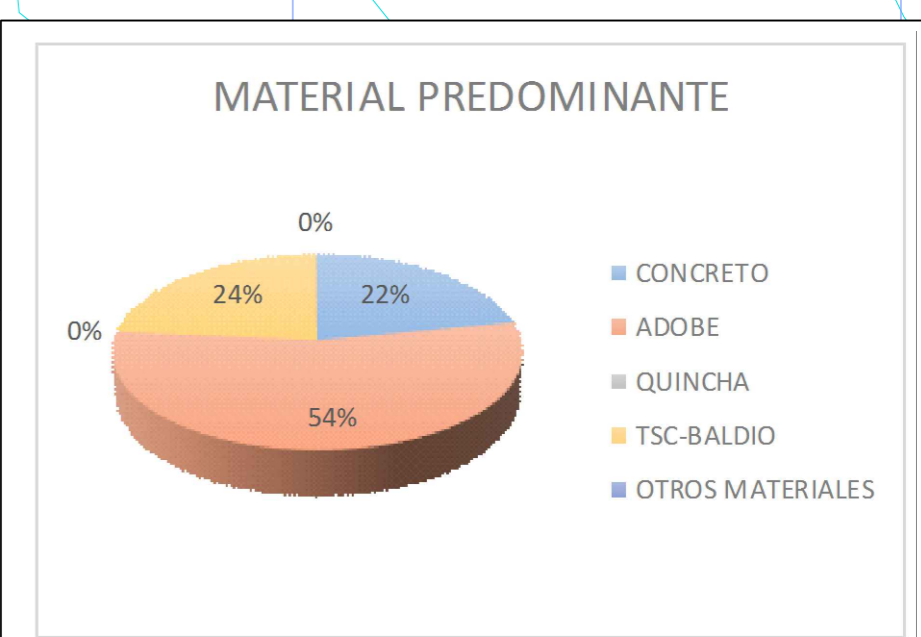
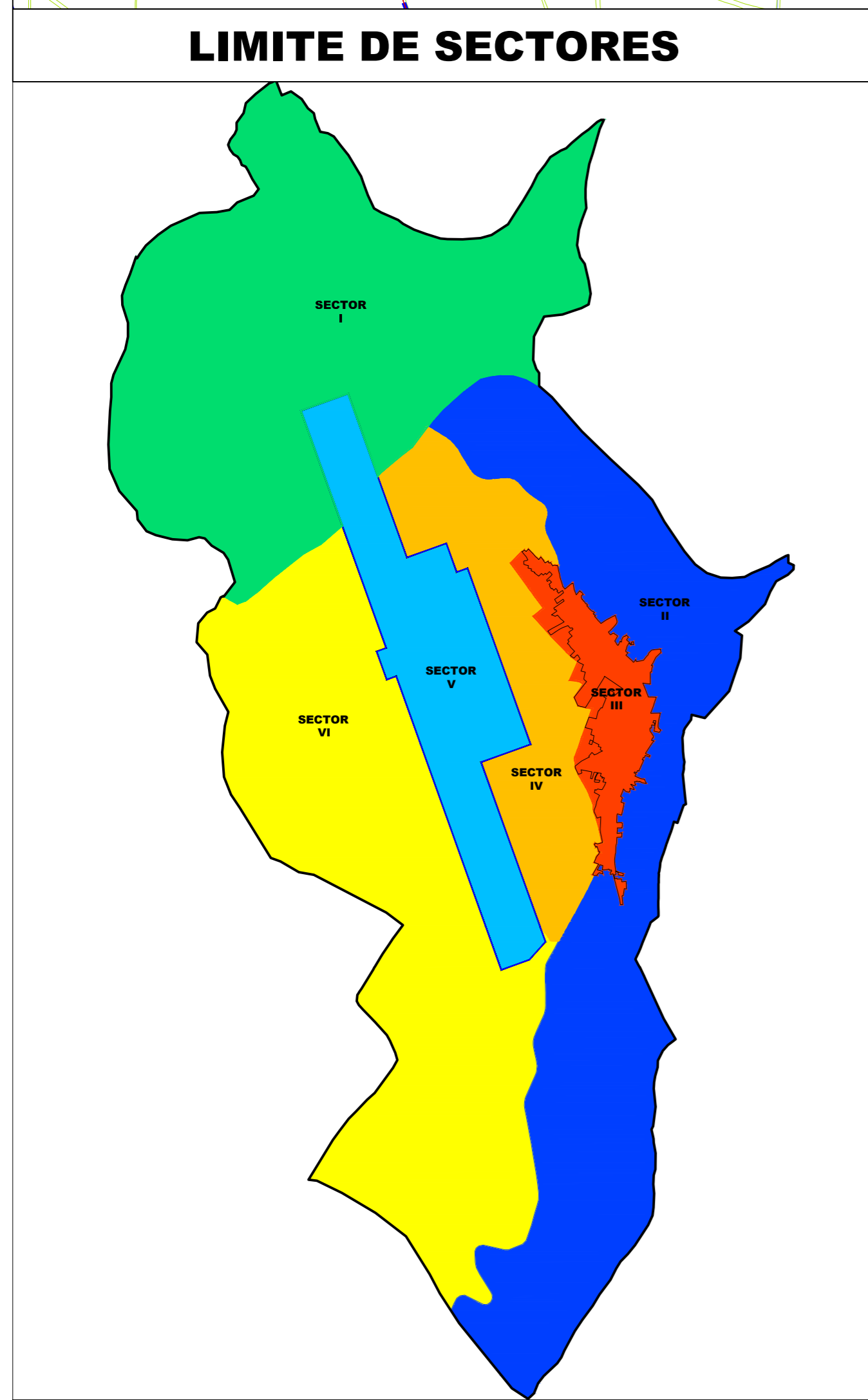
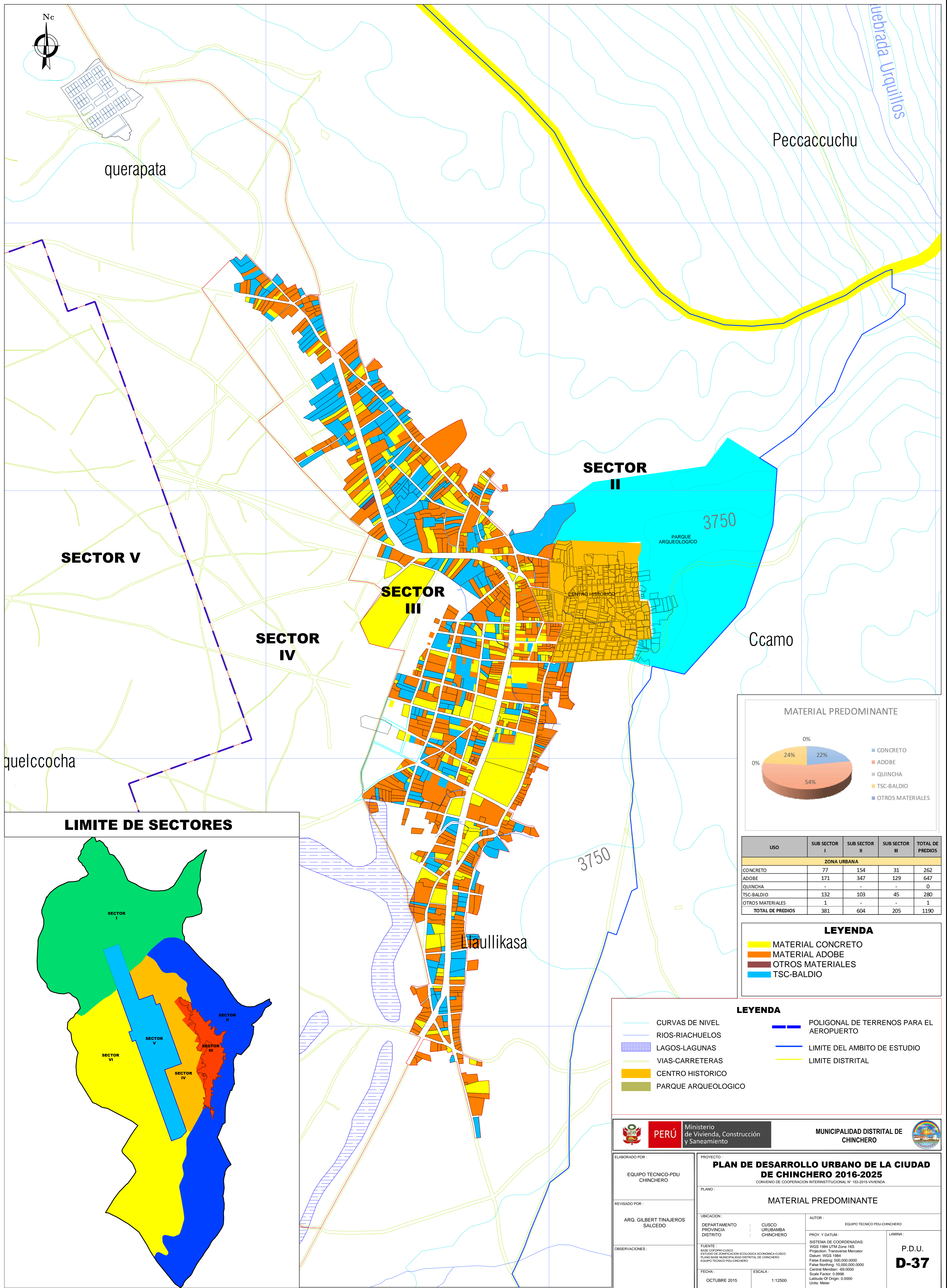

USO	SUB SECTOR I	SUB SECTOR II	SUB SECTOR III	TOTAL DE PREDIOS
<b>ZONA URBANA</b>				
CONCRETO	77	154	31	262
ADOBE	171	347	129	647
QUINCHA	-	-	-	0
TSC-BALDIO	132	103	45	280
OTROS MATERIALES	1	-	-	1
<b>TOTAL DE PREDIOS</b>	<b>381</b>	<b>604</b>	<b>205</b>	<b>1190</b>

### LEYENDA

- MATERIAL CONCRETO
- MATERIAL ADOBE
- OTROS MATERIALES
- TSC-BALDIO

### LEYENDA

- CURVAS DE NIVEL
- RIOS-RIACHUELOS
- LAGOS-LAGUNAS
- VIAS-CARRETERAS
- CENTRO HISTORICO
- PARQUE ARQUEOLOGICO
- POLIGONAL DE TERRENOS PARA EL AEROPUERTO
- LIMITE DEL AMBITO DE ESTUDIO
- LIMITE DISTRITAL

**PERÚ** Ministerio de Vivienda, Construcción y Saneamiento

MUNICIPALIDAD DISTRITAL DE CHINCHERO

---

ELABORADO POR:  
EQUIPO TECNICO-PDU CHINCHERO

REVISADO POR:  
ARQ. GILBERT TINAJEROS SALCEDO

OBSERVACIONES:

PROYECTO:  
**PLAN DE DESARROLLO URBANO DE LA CIUDAD DE CHINCHERO 2016-2025**  
CONVENIO DE COOPERACION INTERINSTITUCIONAL N° 153-2015-VIVIENDA

PLANO:  
**MATERIAL PREDOMINANTE**

UBICACION:  
DEPARTAMENTO : CUSCO  
PROVINCIA : URLIBAMBA  
DISTRITO : CHINCHERO

AUTOR:  
EQUIPO TECNICO PDU-CHINCHERO

PROY. Y DATUM:  
SISTEMA DE COORDENADAS: WGS 1984 UTM Zone 18S  
Proyeccion: Transversa Mercator  
Datum: WGS 1984  
False Easting: 500,000.0000  
False Northing: 10,000,000.0000  
Central Meridian: -69.0000  
Scale Factor: 0.9996  
Latitude Of Origin: 0.0000  
Units: Meter

LAMINA:  
**P.D.U. D-37**

---

FECHA:  
OCTUBRE 2015

ESCALA:  
1:12500