

# EXPEDIENTE URBANO: ALTURA DE EDIFICACION

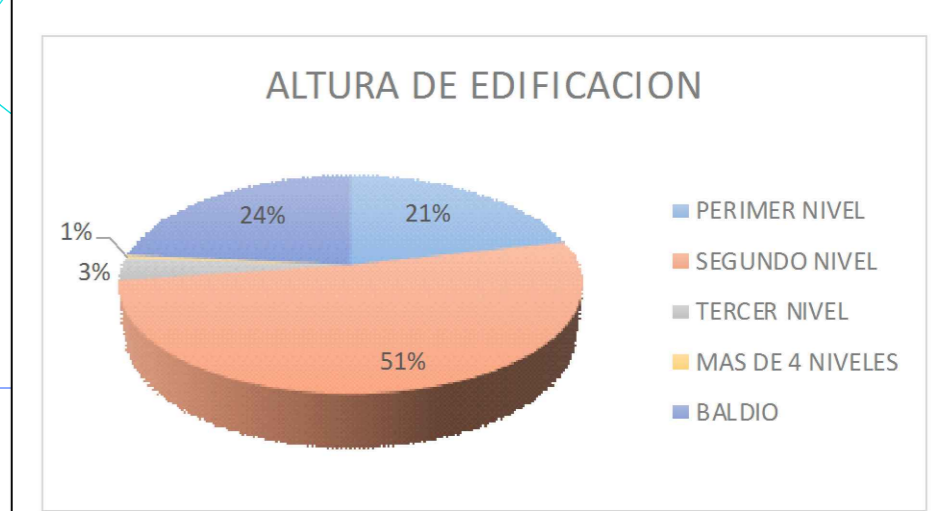
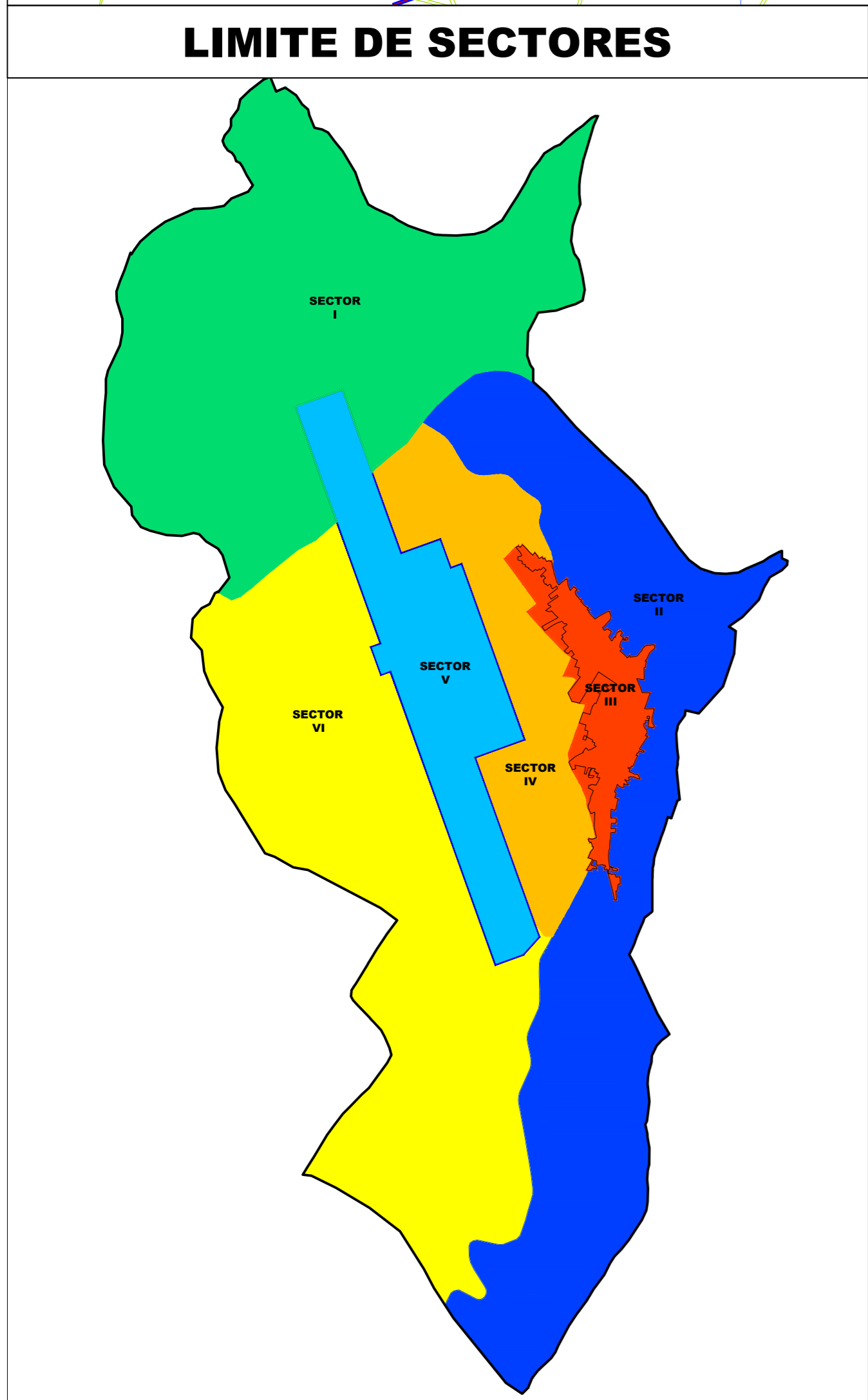
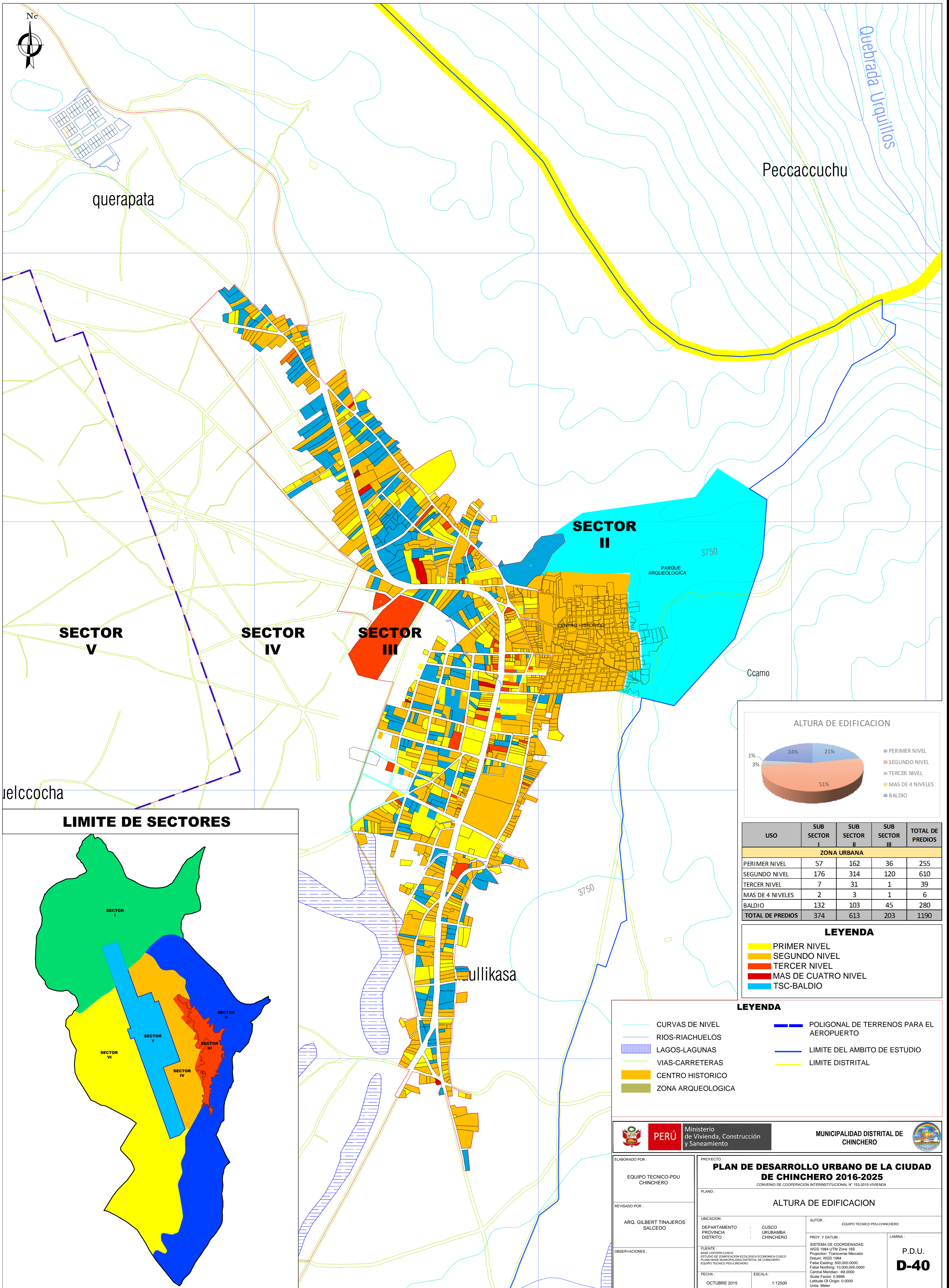

USO	SUB SECTOR I	SUB SECTOR II	SUB SECTOR III	TOTAL DE PREDIOS
<b>ZONA URBANA</b>				
PERIMER NIVEL	57	162	36	255
SEGUNDO NIVEL	176	314	120	610
TERCER NIVEL	7	31	1	39
MAS DE 4 NIVELES	2	3	1	6
BALDIO	132	103	45	280
<b>TOTAL DE PREDIOS</b>	<b>374</b>	<b>613</b>	<b>203</b>	<b>1190</b>

### LEYENDA

- PRIMER NIVEL
- SEGUNDO NIVEL
- TERCER NIVEL
- MAS DE CUATRO NIVEL
- TSC-BALDIO

### LEYENDA

- CURVAS DE NIVEL
- RIOS-RIACHUELOS
- LAGOS-LAGUNAS
- VIAS-CARRETERAS
- CENTRO HISTORICO
- ZONA ARQUEOLOGICA
- POLIGONAL DE TERRENOS PARA EL AEROPUERTO
- LIMITE DEL AMBITO DE ESTUDIO
- LIMITE DISTRITAL

**PERÚ**  
Ministerio de Vivienda, Construcción y Saneamiento

MUNICIPALIDAD DISTRITAL DE CHINCHERO

ELABORADO POR: EQUIPO TECNICO-PDU CHINCHERO		PROYECTO: <b>PLAN DE DESARROLLO URBANO DE LA CIUDAD DE CHINCHERO 2016-2025</b> CONVENIO DE COOPERACION INTERINSTITUCIONAL N° 153-2015-VIVIENDA	
REVISADO POR: ARQ. GILBERT TINAJEROS SALCEDO		PLANO: <b>ALTURA DE EDIFICACION</b>	
UBICACION: DEPARTAMENTO : CUSCO PROVINCIA : URUBAMBA DISTRITO : CHINCHERO	AUTOR: EQUIPO TECNICO PDU-CHINCHERO	PROY. Y DATUM: SISTEMA DE COORDENADAS: WGS 1984 UTM Zone 18S Proyeccion: Transverso Mercator Datum: WGS 1984 False Easting: 500,000.0000 False Northing: 10,000,000.0000 Central Meridian: -69.0000 Scale Factor: 0.9996 Latitude Of Origin: 0.0000 Units: Meter	LAMINA: <b>P.D.U. D-40</b>
FECHA: OCTUBRE 2015	ESCALA: 1:12500		